ENTRE-DEUX-MERS
TOURISME

GÎTES ET CHAMBRE D'HOTES - DOMAINE LES MESSAUTS - BLAIGNAC - GIRONDE

DOMAINE LES MESSAUTS

Salle de réception pour 40 personnes, Gîtes de groupe

http://domainelesmessauts.fr

domainelesmessauts33@gmail.com

Corine et Richard LETERRIER

+33 5 56 71 27 89
+33 6 25 02 33 84

A **Gîtes du Domaine Les Messauts** : Gîtes du domaine 200 route des Messauts 33190 BLAIGNAC

B **Chambre d'hôtes du Domaine Les Messauts - L'Abricotier** : Chambres d'hôtes du Domaine Les Messauts 33190 BLAIGNAC

C **Chambre d'hôte "Le Bateau amarré", Domaine Les Messauts** : Le Bateau amarré, Domaine Les Messauts 33190 BLAIGNAC

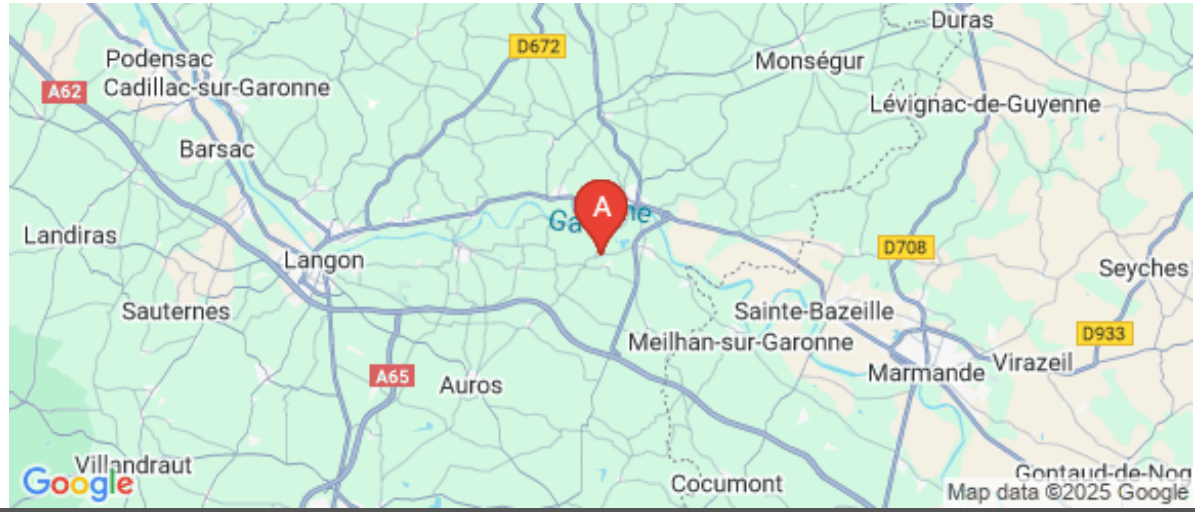

Gîtes du Domaine Les Messauts

- Gîte Le Prunier
- Gîte Le Pêcher
- Gîte Le Figuier
- Gîte Le Cerisier

Voir la vidéo

Bienvenue au domaine Les Messauts, cette ferme du XVIIe siècle, restaurée et convertie en gîtes avec piscine . Corine et Richard LETERRIER vous accueillent avec plaisir toute l'année.
Situé au sud-est de Bordeaux, dans une région aux vignobles réputés, au bord du canal latéral de la Garonne, canal du midi, le domaine des Messauts s'étend sur plus de 7000 m2.
Les gîtes sont spacieux et chaleureux, confortablement aménagés et équipés de connexion WIFI. Tous les gîtes sont indépendants, mais peuvent être reliés.
Salle de réception pour 40 à 45 personnes .
Outre la piscine extérieure, les terrasses ombragées, les aires de jeu, vous pourrez vous adonner à la balade à pied ou à vélo. Il vous sera possible de vous balader sur le bord du canal canal ainsi que sur la Garonne toute proche, et, pourquoi pas vous essayer à la pêche… Les plus sportifs pourront profiter du terrain de tennis de Blaignac situé à 1 km .
La pétanque, le badminton, la balançoire, le volleyball pour les sportifs et pour les adeptes du farniente, notre jardin calme avec ses arbres fruitiers, ses herbes aromatiques et ses fleurs. Aux alentours de nombreux petits vignerons, des produits du terroir, de l'équitation, du golf, de l'accrobranche, ...
Pour la lecture, une grande bibliothèque, avec un grand choix de livres, est à votre disposition.
Les jeux de société, pour agrémenter vos soirées en famille ou entre amis, ne manquent pas non plus à l'appel...
Bref, tout est là pour vous permettre de passer de bonnes vacances...
Les noms des gîtes reflètent les fruits que nous avons dans le verger.
Tous les gîtes et appartements sont munis:

- d'une cuisine équipée avec micro-onde, four, réfrigérateur, cafetière, bouilloire, plaques électriques
- d'une télévision
- du chauffage électrique
- de canapés convertibles 2 personnes
- d'une connexion WIFI gratiute

Infos sur l'établissement

Communs

Entrée indépendante
Jardin commun
Mitoyen locataire
Mitoyen propriétaire

Activités

Restauration

Table d'hôtes

A réserver avant votre arrivée.

Réseaux

Accès Internet

internet gratuit

Stationnement

Parking

Parking gratuit
Aucun raccordement voiture électrique

Services

Location de draps et/ou de linge
Nettoyage / ménage

Location de draps pour tous les gîtes: 190 €

Ménage de fin de séjour: avant votre départ
Poubelles vidées, jetées et lavées
Toilettes, salle de bains propre
Frigo vidé, décongelé, nettoyé
La vaisselle doit être propre, sèche, rangée
Lave-vaisselle vidé
Sol balayé et lavé
Mégots ramassés

Extérieurs

Piscine partagée
Tennis
Terrain de pétanque
Plan d'eau
Piscine plein air
Table de ping pong

Terrain de Tennis et plan d'eau à l'extérieur du Domaine.

Gîte Le Prunier

☆☆☆

Maison	6 personnes (Maxi: 12 pers.)	3 chambres	125 m2

Pièces et équipements

Chambres	Chambre(s): 3 Lit(s): 0	dont lit(s) 1 pers.: 3 dont lit(s) 2 pers.: 2
Salle de bains / Salle d'eau	Salle de bains avec douche Salle(s) d'eau (avec douche): 1	
WC	WC: 1 WC indépendants	
Cuisine	Cuisine Combiné congélation Four à micro ondes	Four
Autres pièces	Salon Terrasse	Séjour
Media	Télévision	Wifi
Autres équipements		
Chauffage / AC	Chauffage	
Exterieur	Barbecue Terrain non clos Jardin	Salon de jardin Cour commune
Divers		

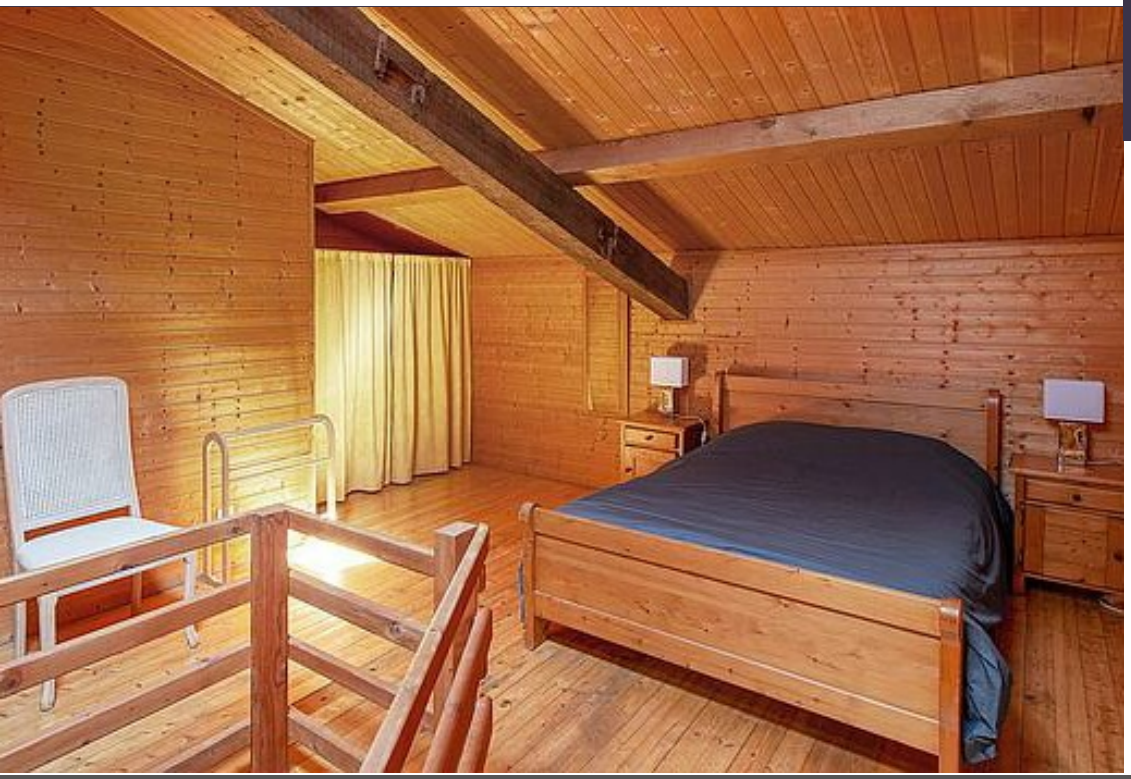

Gîte Le Pêcher

☆☆☆

Appartement	3 personnes (Maxi: 6 pers.)	1 chambre	60 m2

Pièces et équipements

Chambres	Chambre(s): 1 Lit(s): 0	dont lit(s) 1 pers.: 1 dont lit(s) 2 pers.: 1
Salle de bains / Salle d'eau	Salle de bains avec douche Salle(s) de bains (avec baignoire): 1	
WC	WC: 1 WC privés	
Cuisine	Kitchenette Four Réfrigérateur	Four à micro ondes
Autres pièces	Salon	Terrasse
Media	Télévision	Wifi
Autres équipements	Matériel de repassage	
Chauffage / AC	Chauffage	
Exterieur	Barbecue Salon de jardin Cour commune	Cour Terrain non clos Jardin
Divers		

Gîte Le Figuier

☆☆☆

Appartement	4 personnes (Maxi: 6 pers.)	2 chambres	100 m2

Pièces et équipements

Chambres	Chambre(s): 2 Lit(s): 0	dont lit(s) 1 pers.: 2 dont lit(s) 2 pers.: 1
Salle de bains / Salle d'eau	Salle de bains avec douche Salle(s) de bains (avec baignoire): 1	
WC	WC: 1 WC privés	
Cuisine	Cuisine Combiné congélation Four à micro ondes	Four Réfrigérateur
Autres pièces	Séjour	Terrasse
Media	Télévision	Wifi
Autres équipements		
Chauffage / AC	Chauffage	Cheminée
Exterieur	Barbecue Salon de jardin	Cour Terrain non clos
Divers		

Gîte Le Cerisier

☆☆☆

Appartement	4 personnes (Maxi: 4 pers.)	1 chambre	55 m2

Pièces et équipements

Chambres	Chambre(s): 1 Lit(s): 0	dont lit(s) 1 pers.: 2 dont lit(s) 2 pers.: 1
Salle de bains / Salle d'eau	Salle de bains avec douche Salle(s) de bains (avec baignoire): 1	Sèche cheveux
WC	WC: 1 WC privés	
Cuisine	Kitchenette Four Réfrigérateur	Four à micro ondes
Autres pièces	Séjour	Terrasse
Media	Télévision	Wifi
Autres équipements		
Chauffage / AC	Chauffage	
Exterieur	Barbecue Terrain non clos	Salon de jardin
Divers		

A savoir : conditions de la location

Arrivée	17h
Départ	10h
Langue(s) parlée(s)	Français
Annulation/ Prépaiement/ Dépot de garantie	acompte: 30 % à la réservation.
Moyens de paiement	Chèques bancaires et postaux Chèques Vacances Espèces Virement bancaire
Ménage	Ménage de fin de séjour: avant votre départ Poubelles vidées, jetées et lavées Toilettes, salle de bains propre Frigo vidé, décongelé, nettoyé La vaisselle doit être propre, sèche, rangée Lave-vaisselle vidé Sol balayé et lavé Mégots ramassés
Draps et Linge de maison	Pour le domaine: 190 €uros
Enfants et lits d'appoints	Lit bébé 1 lit bébé à disposition
Animaux domestiques	Les animaux ne sont pas admis. Nous aimons les animaux, mais ils ne sont pas admis sur le domaine

Tarifs (au 15/10/25)

Gîtes du Domaine Les Messauts

n°1 : Gîte Le Prunier : Les plannings ne sont pas actualisés. Merci de me contacter pour toute demande de disponibilité**n°2 : Gîte Le Pêcher** : Les plannings ne sont pas actualisés. Merci de me contacter pour toute demande de disponibilité**n°3 : Gîte Le Figuier** : Les plannings ne sont pas actualisés. Merci de me contacter pour toute demande de disponibilité. **n°4 : Gîte Le Cerisier** : Les plannings ne sont pas actualisés. Merci de me contacter pour toute demande de disponibilité.

Tarifs en €:	Tarif 1 nuit en semaine (L, M, M, J, D)				Tarif 1 nuit en weekend (V ou S)				Tarif 2 nuits weekend (V+S)				Tarif 7 nuits semaine			
Unité de location	n°1	n°2	n°3	n°4	n°1	n°2	n°3	n°4	n°1	n°2	n°3	n°4	n°1	n°2	n°3	n°4
du 01/09/2025 au 16/11/2025	399€	299€	349€	299€	399€	299€	349€	299€	559€	339€	459€	339€	1249€	759€	1029€	759€
du 17/11/2025 au 31/01/2026	339€	229€	299€	229€	339€	229€	299€	229€	559€	339€	459€	339€	719€	479€	629€	479€
du 01/02/2026 au 31/03/2026	339€	229€	299€	229€	339€	229€	299€	229€	559€	339€	459€	339€	719€	479€	629€	479€

Chambre d'hôtes du Domaine Les Messauts - L'Abricotier

Chambre d'hôtes - Studio

Notre gîte est au coeur de l'Entre-deux-Mers, à seulement 45 min de Bordeaux. Nous vous proposons un dépaysement garanti au bord du canal et sa voie verte, vous pourrez découvrir de très belles villes comme Bazas, Sauveterre, Monségur et La Réole ville d'Art et d'Histoire... entouré de vignobles : bordelais, sauternes, grave et entre-deux-mers, du petit producteur au grand domaine, à vous de choisir.Les châteaux sont aussi nombreux : Roquetaillade, Duras, Cadillac... Et s'il vous reste un peu de temps, vous pourrez vous abandonner sur le bord du canal à la course, le vélo ou la marche et pour des sensations plus fortes nous avons l'aérodrome juste à côté, pourquoi pas un saut en parachute ?

Infos sur l'établissement

Communs	A proximité propriétaire Entrée indépendante Mitoyen locataire	Dans maison Jardin commun
Activités		
Restauration	Table d'hôtes	
Réseaux	Accès Internet Internet gratuit	
Stationnement	Parking parking gratuit, aucun raccordement voiture électrique	
Services	Location de draps et/ou de linge Ménage de fin de séjour: avant votre départ Poubelles vidées, jetées et lavées Toilettes, salle de bains propre Frigo vidé, décongelé, nettoyé La vaisselle doit être propre, sèche, rangée Lave-vaisselle vidé Sol balayé et lavé	
Extérieurs	Piscine partagée Terrain de pétanque Table de ping pong Tennis à l'extérieur du Domaine.	Tennis Piscine plein air

Chambre d'hôtes - Studio

Chambre	2 personnes	1 chambre	0 m2

Studio

Chambres	Chambre(s): 1 Lit(s): 1	dont lit(s) 1 pers.: 0 dont lit(s) 2 pers.: 1
Salle de bains / Salle d'eau	Salle de bains avec douche Salle(s) d'eau (avec douche): 1	
WC	WC: 1 WC privés	
Cuisine		
Autres pièces		
Media	Wifi	
Autres équipements		
Chauffage / AC	Chauffage	
Exterieur	Barbecue Terrain non clos	Salon de jardin Cour commune
Divers		

A savoir : conditions de la location

Arrivée	17h
Départ	10h
Langue(s) parlée(s)	Français
Annulation/ Prépaiement/ Dépot de garantie	prépaiement: 30 % à la réservation
Moyens de paiement	Chèques bancaires et postaux Chèques Vacances Espèces Virement bancaire
Ménage	Le ménage est à votre charge: Ménage de fin de séjour: avant votre départ Poubelles vidées, jetées et lavées Toilettes, salle de bains propre Frigo vidé, décongelé, nettoyé La vaisselle doit être propre, sèche, rangée Lave-vaisselle vidé Sol balayé et lavé
Draps et Linge de maison	Draps et/ou linge compris Forfaits location de linge pour tous les gîtes : 190 €
Enfants et lits d'appoints	
Animaux domestiques	Les animaux ne sont pas admis. Nous adorons les animaux, mais ils ne sont pas admis chez nous.

Tarifs (au 15/10/25)

Chambre d'hôtes du Domaine Les Messauts - L'Abricotier

Les plannings ne sont pas actualisés. Merci de me contacter pour toute demande de disponibilité.

Tarifs en €:	Tarif 1 nuit en semaine (L, M, M, J, D)	Tarif 1 nuit en weekend (V ou S)	Tarif 2 nuits weekend (V+S)	Tarif 7 nuits semaine
du 01/09/2025 au 16/11/2025	79€	79€	199€	619€
du 17/11/2025 au 31/01/2026	79€	79€	199€	389€
du 01/02/2026 au 31/03/2026	79€	79€	199€	389€

Chambre d'hôte "Le Bateau amarré", Domaine Les Messauts

Chambre 1

Envie d'un séjour insolite ? Les Messauts vous propose leur bateau sur le canal des Deux Mers. Ce gîte tout confort vous accueille pour une nuit ou un séjour plus long sur le canal tout en profitant du Domaine et de ses activités (piscines, jeux pour enfants, locations de vélos...).

Une nuit de dépaysement assuré - au calme - sans télé et sans wifi ! voilà une idée originale! Une nuit romantique ....

Nouveau en Entre-Deux-Mers : location d'une chambre d'hôtes insolite sur le bateau amarré au domaine, de 2 à 4 personnes avec salon, salle de bains a l'extérieur du bateau.

Tout en séjournant sur le canal, vous pourrez profiter du domaine les Messauts avec piscine chauffée, jardin, verger, trampoline, WIFI ,.....

Infos sur l'établissement

Communs	A proximité propriétaire	Entrée indépendante
Activités		
Restauration	Table d'hôtes	
Réseaux		
Stationnement	Parking	
Services		
Extérieurs	Piscine partagée	

Chambre 1

Chambre	3 personnes	2 chambres	0 m2

Chambres	Chambre(s): 2 Lit(s): 1	dont lit(s) 1 pers.: 0 dont lit(s) 2 pers.: 0
Salle de bains / Salle d'eau	Salle(s) d'eau (avec douche): 1 A l'extérieur du bateau	
WC	WC: 1 WC indépendants A l'extérieur du bateau	
Cuisine		
Autres pièces		
Media		
Autres équipements		
Chauffage / AC		
Exterieur		
Divers		

A savoir : conditions de la location

Arrivée	de 17 h à 18h
Départ	10 h
Langue(s) parlée(s)	Français
Annulation/ Prépaiement/ Dépot de garantie	
Moyens de paiement	
Petit déjeuner	6 €uros par personnes
Ménage	
Draps et Linge de maison	Draps et/ou linge compris
Enfants et lits d'appoints	
Animaux domestiques	Les animaux ne sont pas admis.

Tarifs (au 15/10/25)

Chambre d'hôte "Le Bateau amarré", Domaine Les Messauts

Les plannings ne sont pas actualisés. Merci de me contacter pour toute demande de disponibilité.

Tarifs en €:	Tarif 1 nuit en semaine (L, M, M, J, D)	Tarif 1 nuit en weekend (V ou S)	Tarif 2 nuits weekend (V+S)	Tarif 7 nuits semaine
du 01/09/2025 au 16/11/2025	89€	89€	199€	619€
du 17/11/2025 au 31/01/2026				
du 01/02/2026 au 31/03/2026				

Mes recommandations

Activités et Loisirs | Découvrir l'Entre-deux-Mers

OFFICE DE TOURISME ENTRE-DEUX-MERS
WWW.ENTREDEUXMERS.COM

ENTRE-DEUX-MERS
TOURISME

L'Echoppe Café

+33 6 61 36 64 82
14 rue Peysseguin
http://www.creperie-lechoppe.fr

3.1 km
LA REOLE
1

A proximité immédiate du plus ancien hôtel de ville de France (1200), le haut de la rue Peysseguin abrite un tout nouveau restaurant-crêperie, l'Echoppe. Niché dans une ancienne maison de marchand rénovée, il permet à Emilie et Romain de vous recevoir en toute amitié et, à la belle saison, le flâneur peut s'installer en terrasse et profiter pleinement de cette petite rue pavée bordée de maisons anciennes.

Entre Cycles et Eaux

+33 6 12 86 66 44
578 route de la Bassanne
http://entre-cycles-et-eaux.jimdo.com/

1.7 km
PUYBARBAN
1

L'association "Entre Cycles et Eaux" propose à la location des vélos, tandems et rosalies (voiture à pédales). Vous pourrez ainsi faire de belles balades le long du canal ou dans les petits villages de cette jolie plaine. Nous proposons également des promenades en vélo taxi électrique (avec chauffeur) pour les personnes à mobilité réduite. Sur place : aire de pique-nique, grand espace avec des animaux de la ferme (chevaux-âne-chèvres-cochon-lama etc...). Nos rosalies peuvent également être louées pour des anniversaires, mariages....

Aire de pique-nique de la base nautique de Fontet

+33 5 56 61 08 30
Base de loisirs

2.3 km
FONTET
2

La base de loisirs de Fontet vous propose un cadre calme et verdoyant idéal pour une halte déjeuner en famille ou entre amis.

Halte nautique de Fontet

+33 5 56 61 23 81#+33 5 56 61 08 30
Base de loisirs

2.3 km
FONTET
3

La halte nautique de Fontet est le lieu idéal pour passer une journée en famille dans un cadre naturel et reposant. Bien qu'aucune baignade ne soit possible, vous pourrez profiter du lac pour la pêche, vous détendre à l'ombre du parc arboré, ou partager un pique-nique convivial. Des jeux pour enfants, une buvette, un point restauration, une aire de pique-nique et un espace pour camping-cars sont également à votre disposition.

Centre équestre de La Réole

+33 5 56 61 19 85+33 6 85 29 01 81
2 lieu-dit Blasignon
http://centre-equestre-la-reole.fr/

4.8 km
LA REOLE
4

Sur un site de 15 hectares, dans l'Entre-deux-Mers, le centre équestre de La Réole, labellisé Ecole Française d'Equitation, vous propose initiation, perfectionnement, promenades et randonnées. Mais aussi Laser Game à poney (unique en Aquitaine), médiation avec les poneys pour personnes âgées et handicap mental. Accueil de groupe scolaire/ centre de loisirs possibles sur rendez-vous.

: Restaurants : Activités et Loisirs : Nature : Culturel : Dégustations

Mes recommandations (suite)

Activités et Loisirs | Découvrir l'Entre-deux-Mers

OFFICE DE TOURISME ENTRE-DEUX-MERS
WWW.ENTREDEUXMERS.COM

ENTRE-DEUX-MERS TOURISME

Circuit découverte de La Réole

+33 5 56 61 13 55
http://www.entredeuxmers.com

3.0 km
LA REOLE
1

Ce circuit pédestre fléché parcourt la vieille ville de La Réole et son lacis de ruelles médiévales étroites, sinueuses et souvent escarpées. Il permet de découvrir des lieux remarquables comme l'église Saint-Pierre, le prieuré bénédictin, le château des Quat'Sos, le lavoir de la Marmory, les remparts, les vieilles maisons du centre ville, l'ancien Hôtel de Ville, l'hôtel de Briet, la chapelle du Centre hospitalier et enfin le logis du Parlement.

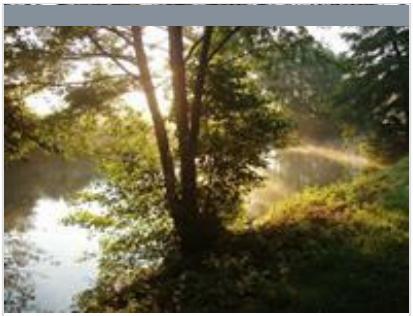

Vallée du Dropt

+33 5 56 61 82 73
http://www.entredeuxmers.com

3.6 km
GIRONDE-SUR-DROPT
2

Prenant sa source près de Monpazier en Dordogne, le Dropt se jette dans la Garonne à Casseuil et à Caudrot. Peuplée depuis le fond des âges, la vallée du Dropt est terre d'Histoire. Au Moyen-Âge, durant trois siècles, le Dropt fut frontière politique séparant des régions que les troupes françaises et anglo-gasconnes s'échangèrent moult fois à coups d'épées. Cette rivière, aux bords très fertiles, est jalonnée d'un patrimoine d'une variété et d'une richesse exceptionnelles. Villages anciens, églises, abbayes, chapelles et châteaux, fortifications, moulins et ponts romans....

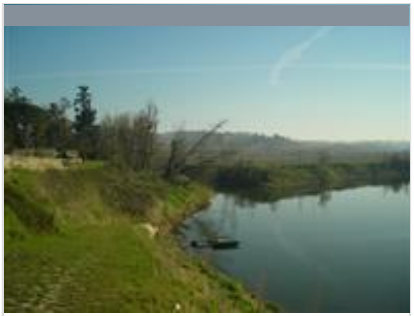

Embouchure du Dropt

+33 5 56 62 81 23
Dropt
http://www.valleedudropt.com

6.7 km
CAUDROT
3

Le Dropt naît près de Capdrot (Dordogne) à une altitude de 160 m. Son bassin s'étend sur 1 300 km² environ dans le massif compris entre les grandes vallées du Lot et de la Dordogne (Guyenne). Il se jette dans la Garonne aujourd'hui à Caudrot (Gironde), à une altitude de 6 m, en aval de La Réole. Il y a peu encore, le Drot confluait un méandre plus tôt, à Casseuil.

: Restaurants : Activités et Loisirs : Nature : Culturel : Dégustations

Mes recommandations (suite)

Activités et Loisirs | Découvrir l'Entre-deux-Mers

OFFICE DE TOURISME ENTRE-DEUX-MERS
WWW.ENTREDEUXMERS.COM

ENTRE-DEUX-MERS TOURISME

: Restaurants : Activités et Loisirs : Nature : Culturel : Dégustations

Mes recommandations (suite)

Activités et Loisirs | Découvrir l'Entre-deux-Mers

OFFICE DE TOURISME ENTRE-DEUX-MERS
WWW.ENTREDEUXMERS.COM

ENTRE-DEUX-MERS TOURISME

: Restaurants : Activités et Loisirs : Nature : Culturel : Dégustations